Glocken der Ewigkeit

Direktion in B
Nr. 0528

Trauermarsch

Hans Hartwig

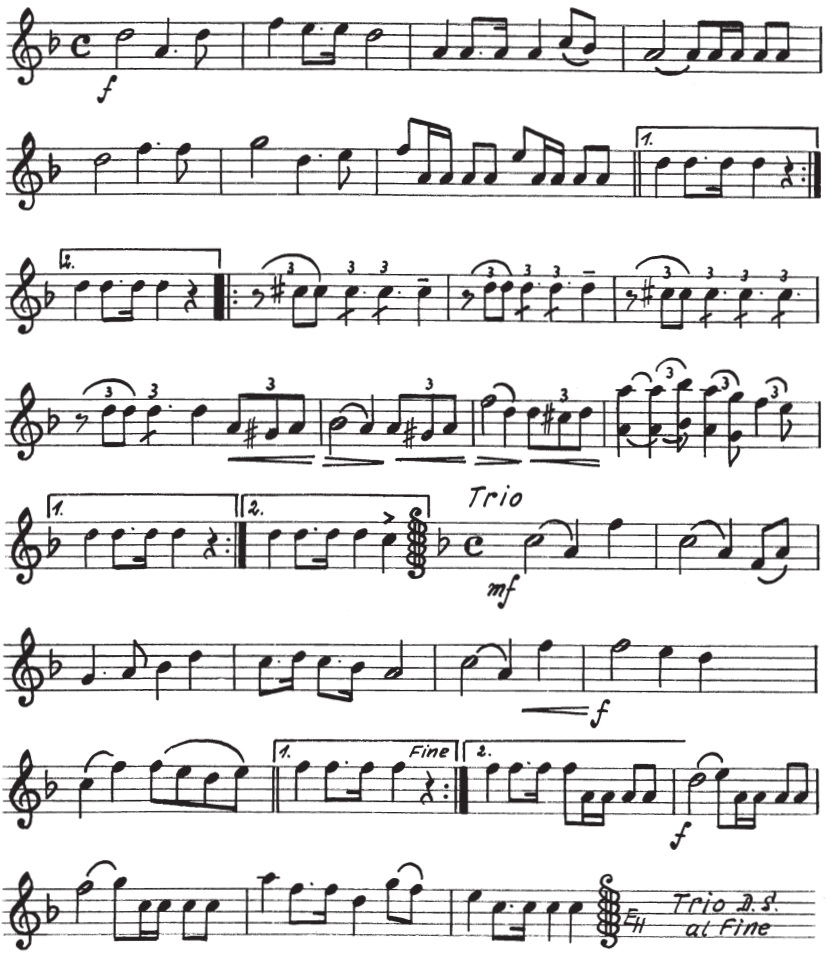

© Bohne & Schulz, Der Verlag für gute Musik. www.bohne-schulz.de
Fotokopie, Abschrift und Nachdruck verboten. Aufführungsrecht vorbehalten

Fest- und Prozessionsmarsch Nr. 1

Direktion in B
Nr. 0529

Hans Hartwig

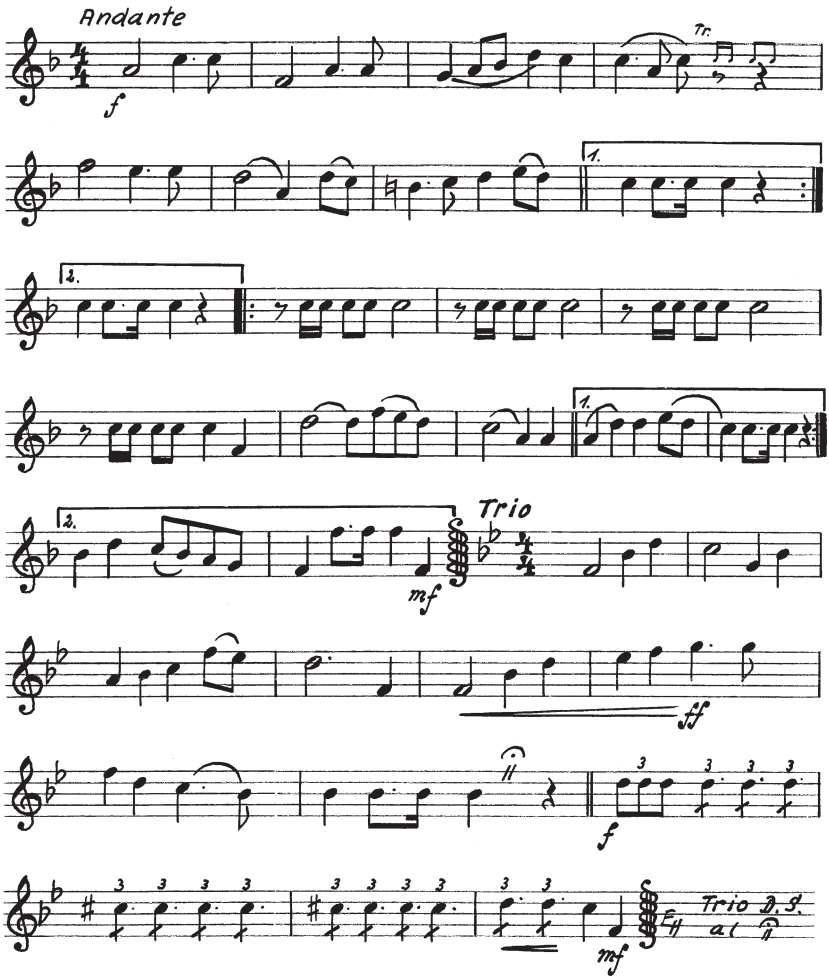

© Bohne & Schulz, Der Verlag für gute Musik. www.bohne-schulz.de
Fotokopie, Abschrift und Nachdruck verboten. Aufführungsrecht vorbehalten