Gloria-Marsch

Marsch
Komponist: Niklas Meier
Arrangeur: Michael Kuhn
Text: Erich Weber

Direktion

Dauer: 02:47
Schwierigkeitsgrad: 3
Ausgabe für Blasorchester

Direktion	Baritonsaxophon in Eb	C Bariton
Piccolo	F Horn 1	C Posaune 1
C Flöte 1	F Horn 2	C Posaune 2
C Flöte 2	F Horn 3	C Posaune 3
Oboe	Eb Horn 1	Bb Posaune 1
Eb Klarinette	Eb Horn 2	Bb Posaune 2
Bb Klarinette 1	Eb Horn 3	Bb Posaune 3
Bb Klarinette 2	Bb Flügelhorn 1	C Bass 1
Bb Klarinette 3	Bb Flügelhorn 2	C Bass 2
Bassklarinette in Bb	Bb Trompete 1	Eb Bass
Fagott	Bb Trompete 2	Bb Bass
Eb Altsaxophon 1	Bb Tenorhorn 1	Schlagzeug
Eb Altsaxophon 2	Bb Tenorhorn 2	Gesang
Bb Tenorsaxophon 1	Bb Tenorhorn 3	
Bb Tenorsaxophon 2	Bb Bariton	

Der junge Musiker und Komponist Niklas Meier hat für sein Alter untypische musikalische Idole. Er liebt die Musik von Paul Lincke und John Philip Sousa. Inspiriert durch deren Werke komponierte er einen auffallend frischen Konzertmarsch, dessen Glanz und Gloria an die Herrlichkeit alter Zeiten erinnert. Dabei legt der Komponist wert darauf, dass die stilistischen Elemente der alten Meister, verwoben mit modernen Harmonien und frischem Esprit eine neue Handschrift, fernab des Mainstreams tragen - eben jene von Niklas Meier. Bei seinem »Gloria-Marsch«, in der Bearbeitung von Michael Kuhn und mit einem optionalen Gesangstext von Erich Weber, zeigt Meier sein Talent und führt gekonnt vor, dass Blasmusik »auch anders geht« und dennoch ein Ohrwurm sein kann.

Gloria-Marsch

Direktion in C

Musik: Niklas Meier
Text: Erich R. Weber
Arr.: J. Soethe
Bearb.: Michael Kuhn

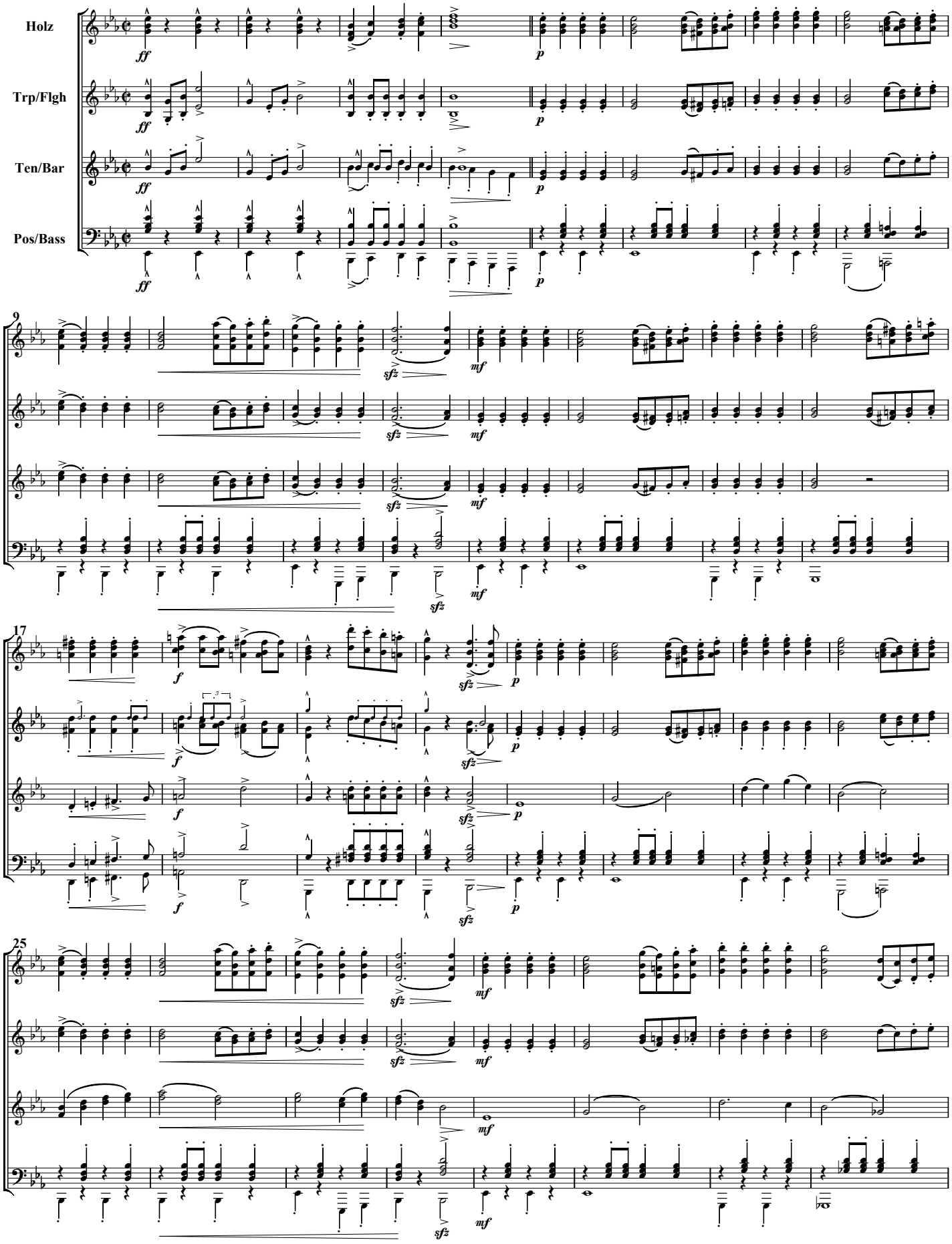

© by Deine Blasmusik Edition - Alle Rechte vorbehalten. Fotokopieren grundsätzlich verboten. **www.deineblasmusik.de**

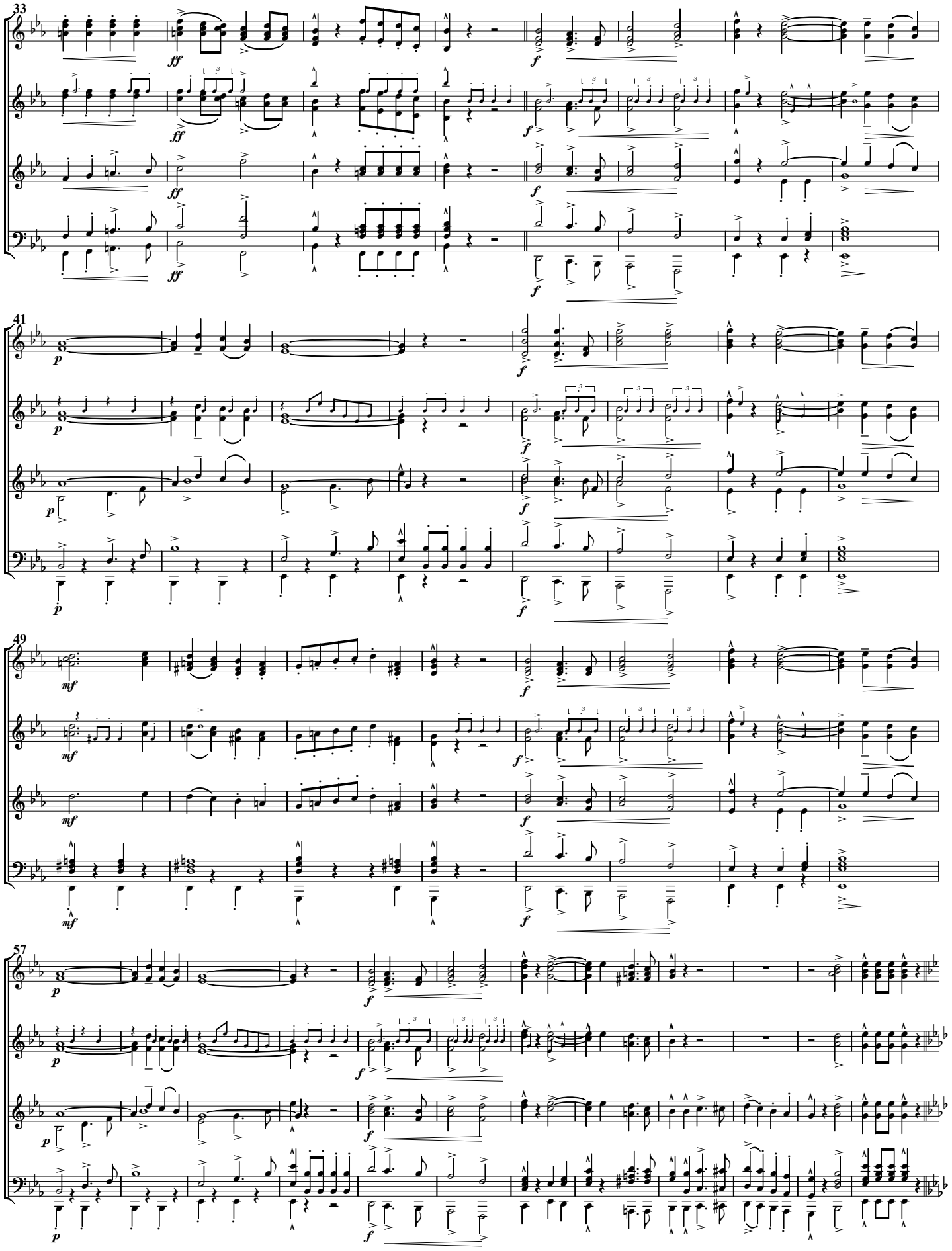

© by Deine Blasmusik Edition - Alle Rechte vorbehalten. Fotokopieren grundsätzlich verboten. **www.deineblasmusik.de**

TRIO

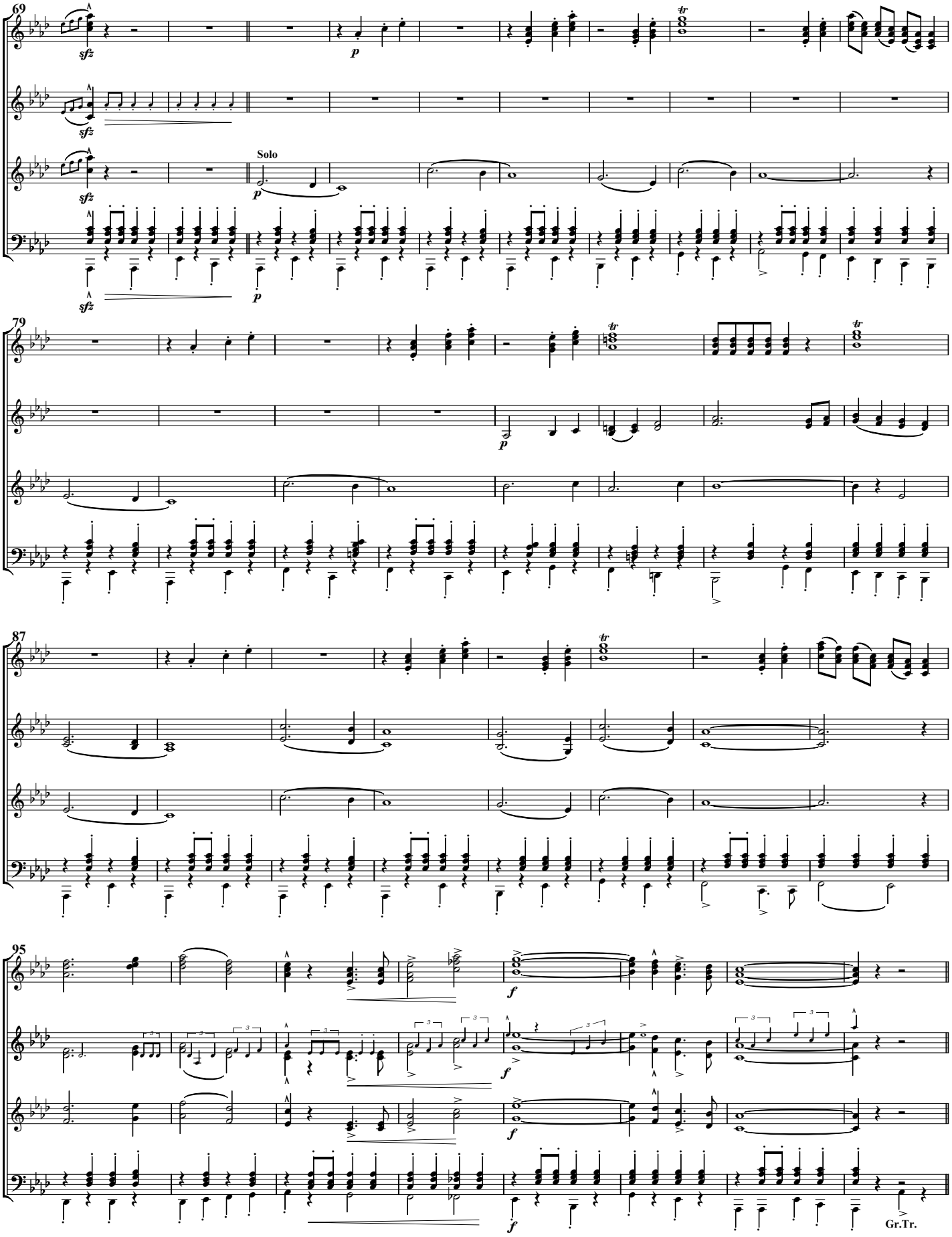

© by Deine Blasmusik Edition - Alle Rechte vorbehalten. Fotokopieren grundsätzlich verboten. **www.deineblasmusik.de**