Wenn Musik erklingt

Polka
Komponist: Franz Meierhofer
Arrangeur: Michael Kuhn

Direktion

Dauer: 04:02

Schwierigkeitsgrad: 3

Ausgabe für Blasorchester

Direktion
C Flöte 1
C Flöte 2
Oboe
Eb Klarinette
Bb Klarinette 1
Bb Klarinette 2
Bb Klarinette 3
Bassklarinette in Bb
Fagott
Eb Altsaxophon 1
Eb Altsaxophon 2
Bb Tenorsaxophon 1
Bb Tenorsaxophon 2
Baritonsaxophon in Eb
F Horn 1
F Horn 2
F Horn 3
F Horn 4
Eb Horn 1
Eb Horn 2
Eb Horn 3
Eb Horn 4
Bb Flügelhorn 1
Bb Flügelhorn 2
Bb Trompete 1
Bb Trompete 2
Bb Trompete 3
Bb Tenorhorn 1
Bb Tenorhorn 2
Bb Tenorhorn 3
Bb Bariton
C Bariton
C Posaune 1
C Posaune 2
C Posaune 3
Bb Posaune 1
Bb Posaune 2
Bb Posaune 3
C Bass 1
C Bass 2
Eb Bass
Bb Bass
Schlagzeug

Die Erfolgspolka aus der Feder des österreichischen Komponisten Franz Meierhofer klingt wie ein Weckruf. »Wenn Musik erklingt« dann wird gefeiert, getanzt, gelacht! Die damit einhergehenden schönen Bilder und Erinnerungen verarbeitet der Autor in seiner Polka. Frisch und spritzig, mit Ohrwurm-Melodien und in einem fetzigen Arrangement von Michael Kuhn orchestriert, erklingt die Blasmusik und wird hoffentlich auch bald bei Ihnen zur neuen Festzelt-Hymne.

Wenn Musik erklingt

Direktion in C

Polka

Musik: Franz Meierhofer
Arrang.: Michael Kühn

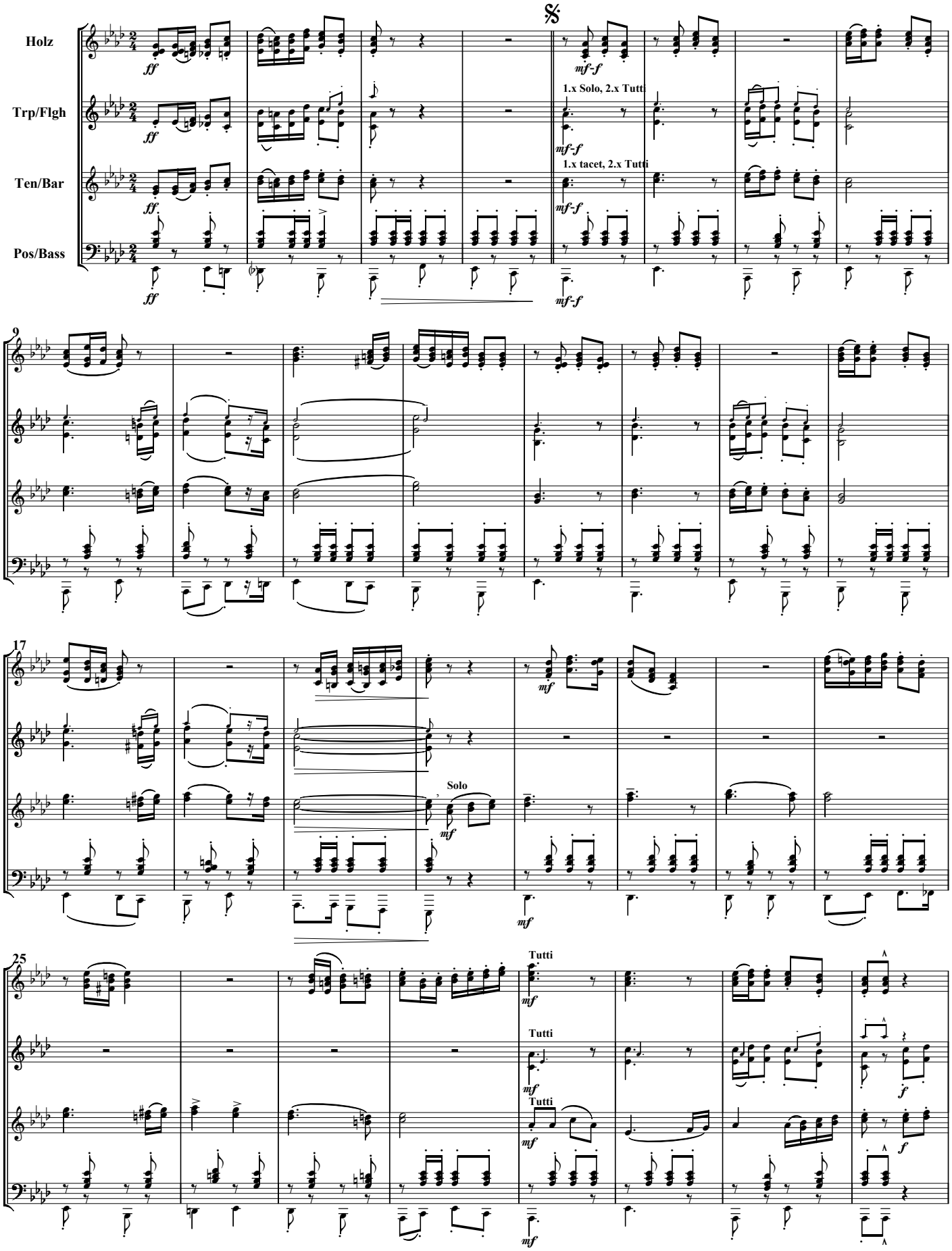

© by Deine Blasmusik Edition - Alle Rechte vorbehalten. Fotokopieren grundsätzlich verboten. **www.deineblasmusik.de**

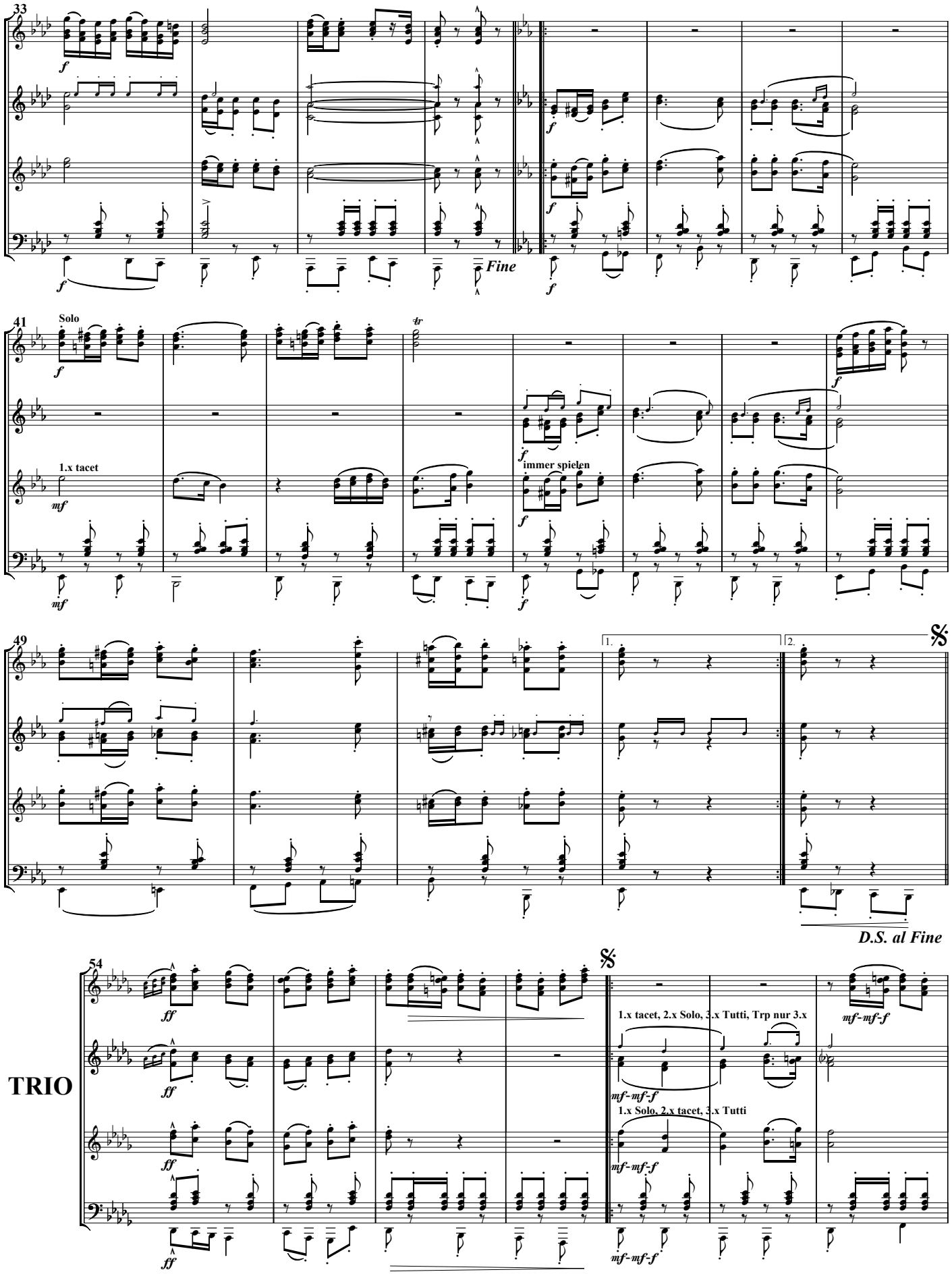

© by Deine Blasmusik Edition - Alle Rechte vorbehalten. Fotokopieren grundsätzlich verboten. **www.deineblasmusik.de**